



# MEMORIA DE TRABAJOS PLAN DE EMPLEO RURAL



**AYUNTAMIENTO DE MADRIGAL DE LAS ALTAS TORRES  
(ÁVILA)**

**PLAN DE EMPLEO RURAL  
2016-2017  
MADRIGAL DE LAS ALTAS TORRES  
(ÁVILA)**

## PROGRAMA DE FOMENTO DE EMPLEO AGRARIO

EXPEDIENTE: 0511415D01

SOLICITUD: AYUNTAMIENTO DE MADRIGAL DE LAS ALTAS TORRES

SUBVENCIÓN: 130.497,87 €

---

**TOTAL DE TRABAJADORES**

**CATEGORÍA PROFESIONAL**

**36**

**PEÓN**

---

**PERIODO DEL CONTRATO**

**Diciembre 2016-2017**

**DEL 1/12/2016 AL 28/02/2017**

**DURACIÓN 90 DÍAS**

---

**HORARIOS DE TRABAJO**

**JORNADA CONTINUADA DE 9:00H.-14.30H**

**DE LUNES A VIERNES  
26 HORAS  $\frac{3}{4}$  SEMANALES**

**PARCIALIDAD DE LA JORNADA**

**66,95%**

---

**OTROS DATOS DE INTERÉS:**

---

**CONTRATO DE SEGURO DE ACCIDENTES**

**PÓLIZA DE SEGUROS DE ACCIDENTES:  
ALLIANZ, COMPAÑÍA DE SEGUROS Y  
REASEGUROS S.A.**

**Nº DE POLIZA: 040455423  
FECHA DE VALIDEZ: 01/12/2016 AL  
01/03/2017**

---

**RECONOCIMIENTOS MÉDICOS**

**Se realizan 11 reconocimientos médicos  
a solicitud de los interesados del PER**

---

## GRUPO 1.

SERVICIO: **LIMPIEZA**

UBICACIÓN DE INICIO DE TRABAJO: **EDIFICIO DEL ANTIGUO MATADERO**

NOMBRE Y APELLIDOS	TRABAJO	OBSERVACIONES
TRABAJADOR	LIMPIEZA Y DESESCOMBRO	NAVE MATADERO
TRABAJADOR	LIMPIEZA Y DESESCOMBRO	NAVE MATADERO
TRABAJADOR	LIMPIEZA Y DESESCOMBRO	NAVE MATADERO

BREVE DESCRIPCIÓN DE INTERVENCIONES:

- LIMPIEZA Y DESESCOMBRO DE LA NAVE.
- RETIRADA DE BOTELLAS DE VIDRIO PARA RECICLAJE ADECUADO.
- RETIRADA DE BOMBILLAS Y ELEMENTOS ILUMINACIÓN. METER EN CAJAS Y LLEVAR A PUNTO DE RECICLAJE EN TIENDA DE SUMINISTROS ELÉCTRICOS.
- DESMONTAR LOS BANCOS DE MADERA, SEPARANDO PARTE METÁLICA DE MADERA Y DEPOSITADO Y COLOCADO EN PATIO, AL AIRE LIBRE.
- REVISAR FAROLAS ALMACENADAS Y LLEVAR A CONVENTO DE EXTRAMUROS,
- PUERTAS DE MADERA, SANITARIOS, ETC. LLEVAR A PUNTO DE RECICLAJE, PUNTO LIMPIO.
- DESESCOMBRO Y DERRIBO DE LOCAL EN RUINA ANEXO A MURALLA.
- REPARAR PUERTAS SALIDA AL PATIO.
- SELECCION DE RESTOS DE TUBERÍAS Y MATERIALES DE OBRA ACUMULADOS Y COLOCAR EN NAVE DE MATERIALES

HERRAMIENTAS Y MATERIAL A DISPOSICION DE FORMA CONTINUA	
CONCEPTO	Nº
CARRETILLA	2
PALA CUADRADA	2
RADIAL PEQUEÑA CON DISCOS DE CORTE	1
MACETA Y CORTAFRIOS	1+1
SACAS DE ESCOMBRO/BOLSAS DE BASURA XXL	PAC
GUANTES	3
GAFAS PROTECCIÓN	1

HERRAMIENTA OCASIONAL A PETICION DE TRABAJADORES:

CONCEPTO	EMPRESA	Nº
GENERADOR		1
MARTILLO PERCUTOR		1
REMOLQUE/CONTENEDOR ESCOMBROS		1
ALQUILER DE CONTENEDOR	(GESTRESA)	1



DERRIBO Y DESESCOMBRO DE NAVE EN RUINA

## GRUPO 2.

SERVICIO: **LIMPIEZA**

UBICACIÓN DE INICIO DE TRABAJO: **NAVE TORILES**

NOMBRE Y APELLIDOS	TRABAJO	OBSERVACIONES
<b>GRUPO A</b>	LIMPIEZA DE CALLES	
TRABAJADORA		
TRABAJADORA		
<b>GRUPO B</b>	LIMPIEZA DE CALLES	
TRABAJADORA		
TRABAJADORA		
<b>GRUPO C</b>	LIMPIEZA DE CALLES	
TRABAJADORA		
TRABAJADORA		
<b>GRUPO D</b>	LIMPIEZA DE CALLES	
TRABAJADORA		
TRABAJADORA		
COLEGIO REYES CATOLICOS - PABELLÓN POLIDEPORTIVO - REAL HOSPITAL AMBIGU - AYUNTAMIENTO - FISIO - GUARDERÍA -		
TRABAJADORA	EDIFICIOS PÚBLICOS	
TRABAJADORA	EDIFICIOS PÚBLICOS	
TRABAJADORA	EDIFICIOS PÚBLICOS	
TRABAJADORA	EDIFICIOS PÚBLICOS	
CONVENTO DE LAS MADRES AGUSTINAS - PALACIO JUAN II		
TRABAJADOR		
TRABAJADOR		

HERRAMIENTAS Y MATERIAL A DISPOSICION DE FORMA CONTINUA:

CONCEPTO	Nº
CARRETILLA	2
PALA CUADRADA	2
CARROS DE LIMPIEZA	2
AZADAS	3
SACAS DE ESCOMBRO/BOLSAS DE BASURA XXL	PAC
GUANTES	12
GAFAS PROTECCIÓN	3
SOPLADOR	1
CEPILLO BARRENDERO	3
ESPATULA	2

## PLANO

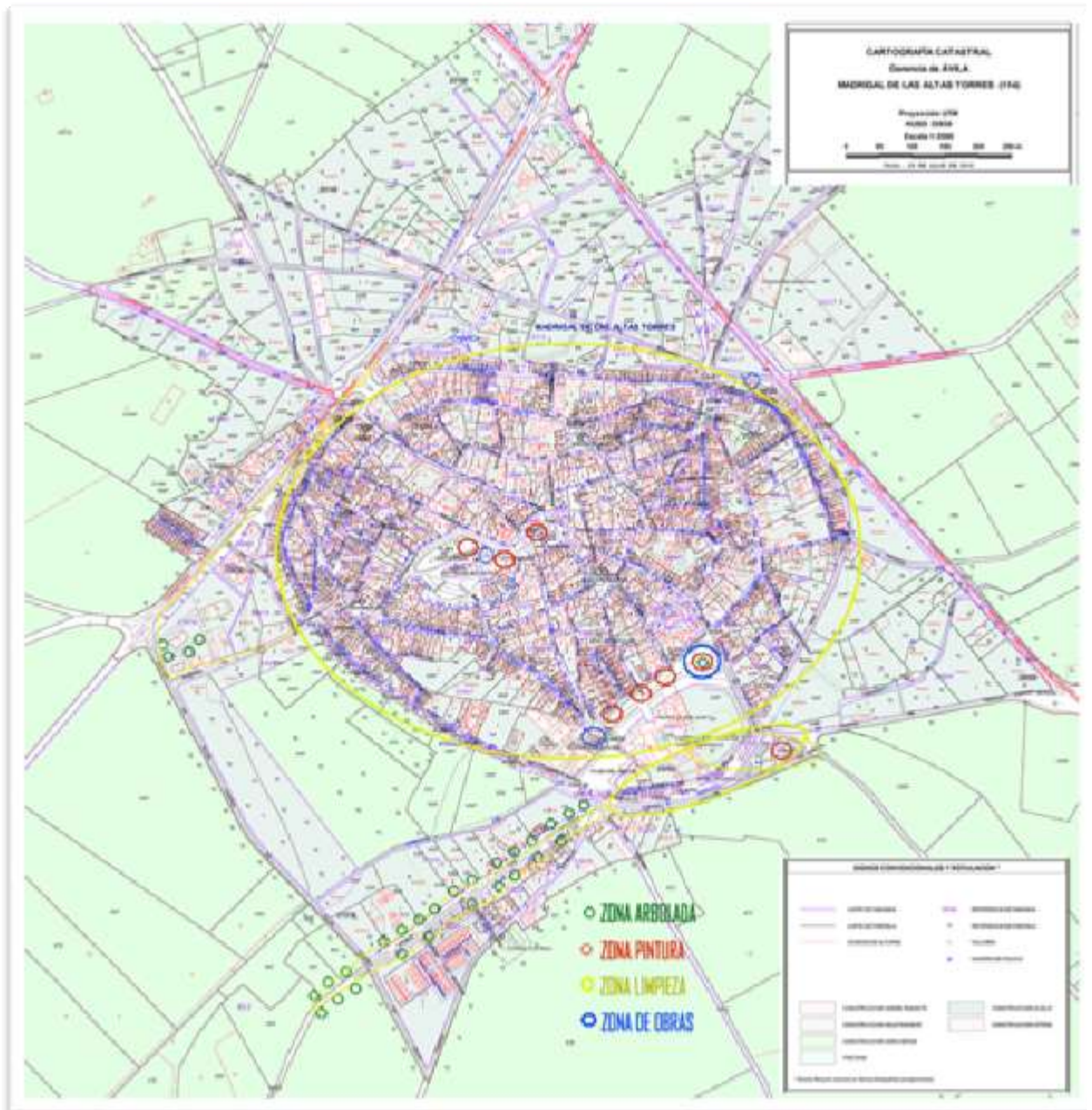

### OBSERVACIONES:

Se efectúan trabajos de limpieza por todas las zonas del perímetro marcado que rodea la villa y además en rondas y cercanías a muralla, Parque de la Hispanidad y Paseo de Fuera a Extramuros.

## GRUPO 3.

SERVICIO: **PINTURA**

UBICACIÓN DE INICIO DE TRABAJO: **NAVE DE TORILES**

NOMBRE Y APELLIDOS	TRABAJO	OBSERVACIONES
TRABAJADORA	LIJADO Y PINTURA	ZONAS PÚBLICAS
TRABAJADORA	LIJADO Y PINTURA	ZONAS PÚBLICAS
TRABAJADOR	LIJADO Y PINTURA	ZONAS PÚBLICAS

UBICACIÓN: **PARQUE DE LA HISPANIDAD, PLAZA DE SAN NICOLÁS Y SANTA MARÍA, PRADILLO.**

BREVE DESCRIPCIÓN:

- LIJADO Y PINTADO DE FAROLAS Y BARANDILLA DE LA FUENTE PARQUE DE LA HISPANIDAD.
- INTERVENCIONES EN COLEGIO (PINTADO DE PUERTAS Y VERJAS), BARANDILLA POLIDEPORTIVO, PRADILLO, ZONA AYUNTAMIENTO (MACETEROS), POLIDEPORTIVO, VALLA PERIMETRAL DEL PARQUE INFANTIL, BANCOS Y MACETEROS (ZONA PLAZA DE SAN NICOLÁS), BARANDILLA Y MACETEROS (ZONA PLAZA DE SANTA MARÍA).

HERRAMIENTAS Y MATERIAL A DISPOSICION DE FORMA CONTINUA:

CONCEPTO	Nº
CARRETILLA	1
PALA CUADRADA	1
PAC DE LIJAS DISTINTOS GROSORES	2
PAPEL PROTECCION SUELO ROLLO	1
SACAS DE ESCOMBRO/BOLSAS DE BASURA XXL	PAC
GUANTES	4
GAFAS PROTECCIÓN/MASCARILLAS	4
JUEGO BROCHAS/RODILLOS	1
CEPILLO BARRENDERO	1
ESPATULA	4
ANDAMIO	1
ESMALTES Y DISOLVENTES	



TRABAJOS DE PINTURA

JARDINES, BARANDILLAS, BANCOS,  
JARDINERAS

---



ZONA PRADILLO (Pintura de farolas)

ZONA AYUNTAMIENTO  
(Pintura de maceteros)



ZONA PARQUE INFANTIL  
(Pintura de vallas y farolas)



ZONA PLAZA DE SAN NICOLÁS  
(Pintura de bancos y maceteros)

ZONA PLAZA  
DE SANTA MARÍA  
(Pintura de maceteros)

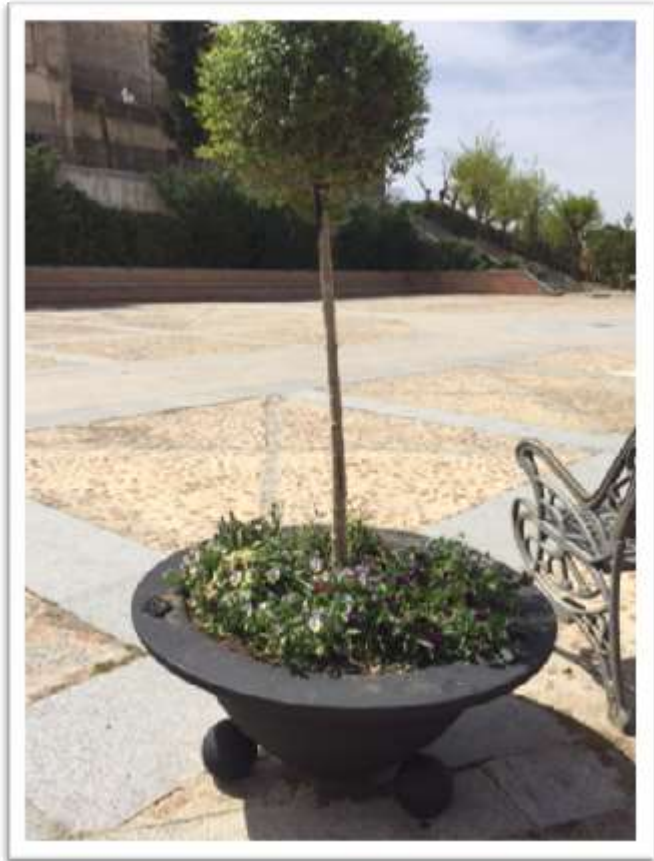

(Pintura de vallas)

## GRUPO 4.

SERVICIO: **JARDINERIA**

UBICACIÓN DE INICIO DE TRABAJO: **PISCINA**

NOMBRE Y APELLIDOS	TRABAJO	OBSERVACIONES
TRABAJADORA	TALAS, PODAS, PREPARACIÓN DE JARDINES	PISCINA MUNICIPAL
TRABAJADOR	TALAS, PODAS, PREPARACIÓN DE JARDINES	PISCINA MUNICIPAL
TRABAJADOR	TALAS, PODAS, PREPARACIÓN DE JARDINES	PISCINA MUNICIPAL

BREVE DESCRIPCIÓN:

- TALA, DESTOCONADO Y RETIRADA DE ÁRBOLES SECOS DEL PASEO.
- PREPARACIÓN DE ALCORQUES PARA PLANTACIÓN DE ÁRBOLES.
- PODA EN ALTURA.

HERRAMIENTAS Y MATERIAL A DISPOSICION DE FORMA CONTINUA:

CONCEPTO	Nº
CARRETILLA	1
PALA CUADRADA	2
RASTRILLO	1
MOTOSIERRA	1
TIJERAS PODA 2 MANOS	1
SERRUCHO DE PODA	1
AZADAS /PICO	2
SACAS DE ESCOMBRO/BOLSAS DE BASURA XXL	PAC
GUANTES	3
GAFAS PROTECCIÓN	3
CEPILLO BARRENDERO	1
ACACIAS DE BOLA	90

HERRAMIENTA OCASIONAL A PETICION DE TRABAJADORES:

CONCEPTO	Nº
DUMPER	
REMOLQUE	
ARNESES	
CASCO	

TRABAJOS DE JARDINERIA

---

PISCINA MUNICIPAL (PLANTACIÓN DE LEYLANDIS, TILOS, FRESNOS Y MORERAS PLATANIFOLIAS)



## GRUPO 5.

SERVICIO: **JARDINERIA.**

UBICACIÓN DE INICIO DE TRABAJO: **PISCINA**

NOMBRE Y APELLIDOS	TRABAJO	OBSERVACIONES
TRABAJADOR	JARDINES	
TRABAJADOR	JARDINES	
TRABAJADORA	JARDINES	
TRABAJADORA	JARDINES	

BREVE DESCRIPCIÓN:

- INTERVENCIONES: ZONAS DE JARDINES EN GENERAL: PASEO DE FUERA, PARQUE DEL TANATORIO, PARQUE DE LA HISPANIDAD, JARDIN DE SANTA MARÍA Y PRADILLO.
- PODAS BAJAS ROSALES Y SETOS.
- DESTOCONADO DE CHOPOS TALADOS EN EL RECINTO DE PISCINA Y PLANTACIÓN DE NUEVAS ESPECIES ARBOREAS ADECUADAS EN SUSTITUCION. PREINSTALACIÓN DE RIEGOS AUTOMÁTICO POR GOTEO EN EL PARQUE INFANTIL.

HERRAMIENTAS Y MATERIAL A DISPOSICION DE FORMA CONTINUA:

CONCEPTO	Nº
CARRETILLA	2
PALA CUADRADA/PICO	2
RASTRILLO	2
TIJERA DE PODA UNA MANO	2
TIJERAS PODA 2 MANOS	2
SERRUCHO DE PODA	1
PALA ROLLERA	2
AZADAS	3
SACAS DE ESCOMBRO/BOLSAS DE BASURA XXL	PAC
GUANTES	12
GAFAS PROTECCIÓN	3
SOPLADOR	1
MORERAS, TILOS, FRESNOS, PYRUS	30

HERRAMIENTA OCASIONAL A PETICIÓN DE TRABAJADORES:

CONCEPTO	Nº
MOTOSIERRA	
MOCHILLA TRATAMIENTOS	
PERTIGA DE MOTOSIERRA	

JARDINES



PODAS ZONA PRADILLO





PASEO DE FUERA A EXTRAMUROS  
PLANTACIÓN DE 90 ACACIAS DE BOLA



## GRUPO 6.

SERVICIO: **MADERA**

UBICACIÓN DE INICIO DE TRABAJO: **EDIFICIO NAVE VEHICULOS**

NOMBRE Y APELLIDOS	TRABAJO	OBSERVACIONES
TRabajador	BANCOS - CUBRE CONTENEDORES DE BASURA	
TRabajador	BANCOS - CUBRE CONTENEDORES DE BASURA	
TRabajador	BANCOS - CUBRE CONTENEDORES DE BASURA	

BREVE DESCRIPCIÓN:

- REPARACIÓN BANCOS JARDÍN ZONA TANATORIO. CUBRE-CONTENEDORES ZONAS HISTÓRICAS: PLAZA DEL CRISTO, ZONA PLAZA DE LA BODEGA, ZONA SANTA MARIA Y ZONA RONDA SANTA MARIA.

HERRAMIENTAS Y MATERIAL A DISPOSICION DE FORMA CONTINUA:

CONCEPTO	Nº
SIERRA DE CORTE	1
ESCUADRA BISELADA/FALSA ESCUADRA	1
TALADRO BATERIA/BOCAS TORNILLERIA	1
NIVEL	1
CALADORA	
LIJADORA	
REGLAS DE TRAZAR	
MADERA TRATADA EN AUTOCLAVE	
TORNILLERIA Y HERRAJES	

ZONA HISTÓRICA  
MURALLAS - SAN NICOLÁS

CUBRE CONTENEDORES DE BASURA



## GRUPO 7.

SERVICIO: **ALBAÑILERIA**

UBICACIÓN DE INICIO DE TRABAJO: **EDIFICIO DE CORREOS**

NOMBRE Y APELLIDOS	TRABAJO	OBSERVACIONES
TRABAJADOR	ALBAÑILERIA - DESESCOMBRADO	
TRABAJADOR	ALBAÑILERIA - DESESCOMBRADO	
TRABAJADOR	ALBAÑILERIA - DESESCOMBRADO	

BREVE DESCRIPCIÓN:

- FACHADA AYUNTAMIENTO (LLAGUEAR LADRILLOS). PARED DE LAS MONJAS (PRADILLO), MURO DE SAN NICOLÁS, PARED COLEGIO RONDA, REAL HOSPITAL (LLAGUEAR LADRILLOS), PÓSITO (LLAGUEAR LADRILLOS PARED TRASERA), SANEAMIENTOS DE HUMEDADES DESPACHOS DEL REAL HOSPITAL.

HERRAMIENTAS Y MATERIAL A DISPOSICION DE FORMA CONTINUA:

CONCEPTO	Nº
CARRETILLA	1
PALA CUADRADA/PICO	1+1
PIQUETA	2
LLANA/PALETAS	2
CALDERETA OBRA	2
SACAS DE ESCOMBRO/BOLSAS DE BASURA XXL	PAC
GUANTES	3
GAFAS PROTECCIÓN	1
MARTILLO PERCUTOR	1
REGLAS DE NIVEL	
CEMENTOS Y ARIDOS	
LADRILLOS	

HERRAMIENTA OCASIONAL A PETICION DE TRABAJADORES:

CONCEPTO	Nº
HORMIGONERA	1
CONTENEDOR ESCOMBROS	1
RADIAL	1
ANDAMIO	1

PARED LATERAL EDIFICIO DEL AYUNTAMIENTO

---



PARED TRASERA DEL PÓSITO MUNICIPAL

REAL HOSPITAL.  
DESPACHOS CLAUSTRO INTERIOR.  
PLANTA BAJA

PICADO DE PARED  
AISLAMIENTOS  
TRATAMIENTOS DE HUMEDADES

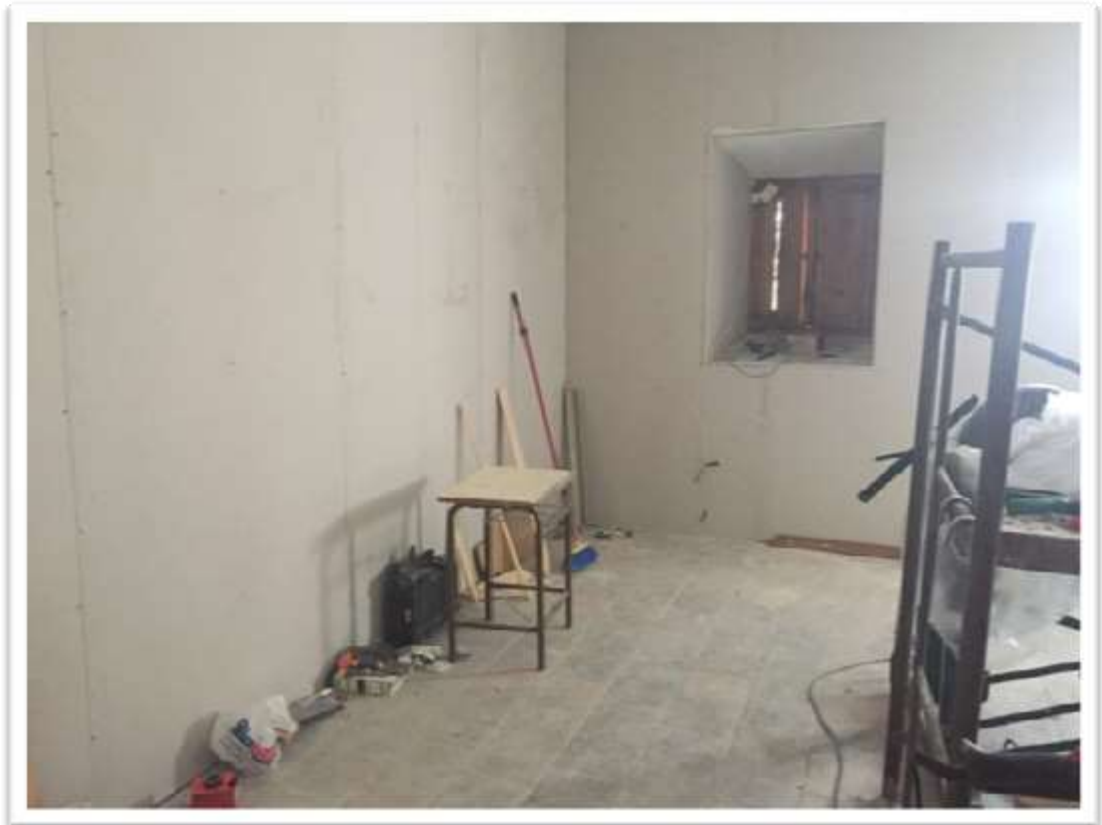

## GRUPO 8.

SERVICIO: **ALBAÑILERIA**

UBICACIÓN DE INICIO DE TRABAJO: **NAVE VEHICULOS**

NOMBRE Y APELLIDOS	TRABAJO	OBSERVACIONES
TRABAJADOR	LEVANTAMIENTO DE CANTOS, LIMPIEZA DE BACHES, PREPARACIÓN DE EMPEDRADOS. ADECENTAMIENTOS ZONA MURALLA	ZONAS: PLAZA DE SAN NICOLÁS, CALLE EL TOSTADO, SOS DEL REY, SANTA MARÍA, ETC.
TRABAJADOR	LEVANTAMIENTO DE CANTOS, LIMPIEZA DE BACHES, PREPARACIÓN DE EMPEDRADOS. ADECENTAMIENTOS ZONA MURALLA	ZONAS: PLAZA DE SAN NICOLÁS, CALLE EL TOSTADO, SOS DEL REY, SANTA MARÍA, ETC.
TRABAJADOR	LEVANTAMIENTO DE CANTOS, LIMPIEZA DE BACHES, PREPARACIÓN DE EMPEDRADOS. ADECENTAMIENTOS ZONA MURALLA	ZONAS: PLAZA DE SAN NICOLÁS, CALLE EL TOSTADO, SOS DEL REY, SANTA MARÍA, ETC.

BREVE DESCRIPCIÓN:

- INTERVENCIÓN EN PARQUE INFANTIL DEL PRADILLO. CASCO HISTÓRICO (CALLE EL TOSTADO, PLAZA DE SAN NICOLÁS, PLAZA DEL CRISTO, CALLE ISABEL LA CATÓLICA, ZONA MURALLA.
- EMPEDRADO DE ALCORQUES, SITUACIÓN DE TINTEROS DE CUBRE CONTENEDORES, PICADO PARA NUEVOS ALCORQUES, INTERVENCIONES PUNTUALES EN PÓSITO, BACHEADO DE CALLES.

HERRAMIENTAS Y MATERIAL A DISPOSICION DE FORMA CONTINUA:

CONCEPTO	Nº
CARRETILLA	1
PALA CUADRADA/PICO	1+1
PIQUETA	1
LLANA/PALETAS	2
CALDERETA OBRA	2
SACOS DE ESCOMBRO/BOLSAS DE BASURA XXL	PAC
GUANTES	3
GAFAS PROTECCIÓN	1
MARTILLO PERCUTOR	1
REGLAS DE NIVEL	
CEMENTOS Y ARIDOS	

HERRAMIENTA OCASIONAL A PETICION DE TRABAJADORES:

CONCEPTO	Nº
HORMIGONERA	
CONTENEDOR ESCOMBROS	
RADIAL	

PREPARACIÓN DE TRABAJOS PARQUE  
INFANTIL.  
PODA DE JARDINES



PICADO DE ACERAS  
LEVANTAR CANTOS  
ACONDICIONAMIENTO OBRAS





OBRAS FACHADAS

DESESCOMBRO PÓSITO MUNICIPAL







## EL AYUNTAMIENTO DE MADRIGAL DE LAS ALTAS TORRES

AGRADECE A TODOS LOS TRABAJADORES QUE HAN FORMADO PARTE DEL EQUIPO DEL PLAN DE EMPLEO RURAL 2016-2017.

GRACIAS A SU ESFUERZO, TRABAJO Y COMPROMISO PARA NUESTRA VILLA, LAS INTERVENCIONES REALIZADAS NOS SERVIRÁN PARA MANTENER NUESTRAS INSTALACIONES, JARDINES, ESPACIOS PÚBLICOS, CALLES, ETC. CON LAS MEJORES CONDICIONES Y CON UN INTERÉS Y BENEFICIO COMÚN.

CON SU TRABAJO SE HAN CUMPLIDO LAS METAS PROPUESTAS Y CON GRANDES RESULTADOS.

GRACIAS A TODOS.