

EMPLAZAMIENTO

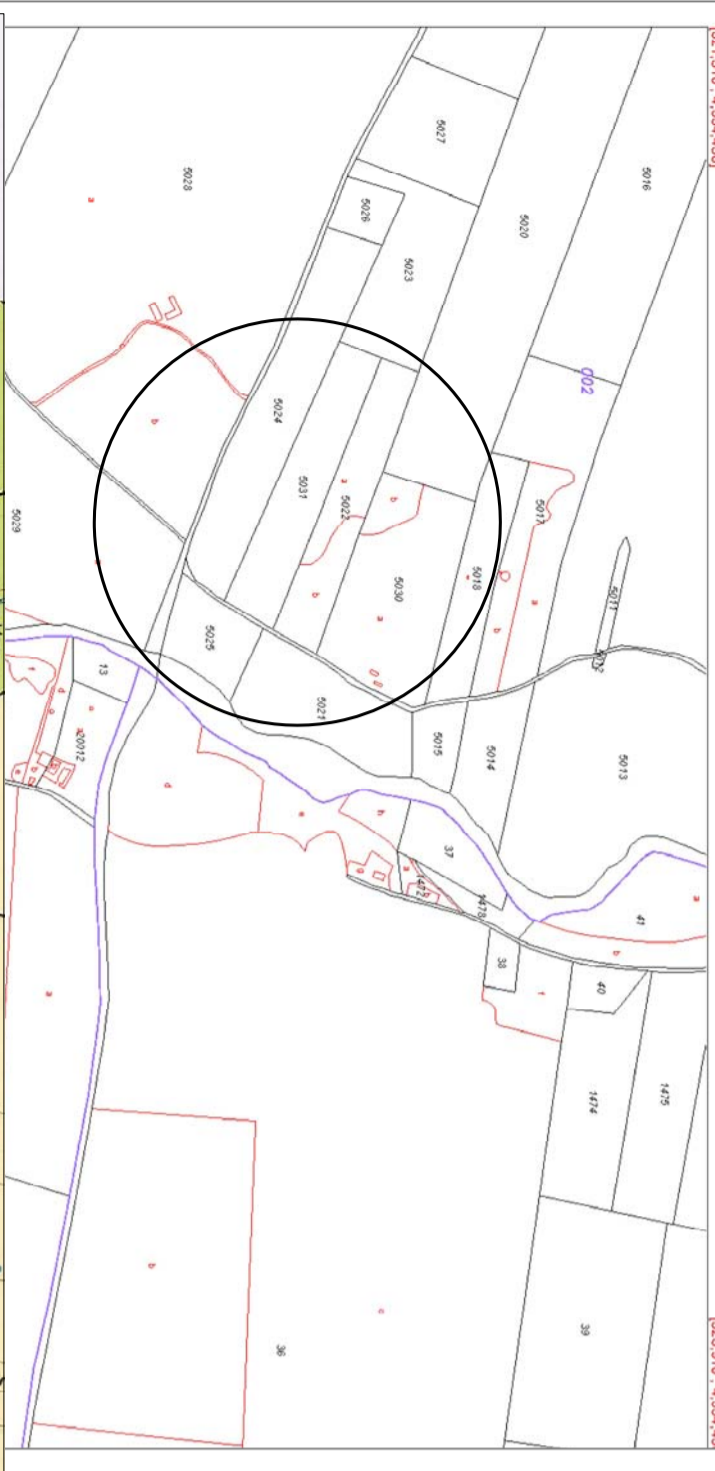

URBANISTICO

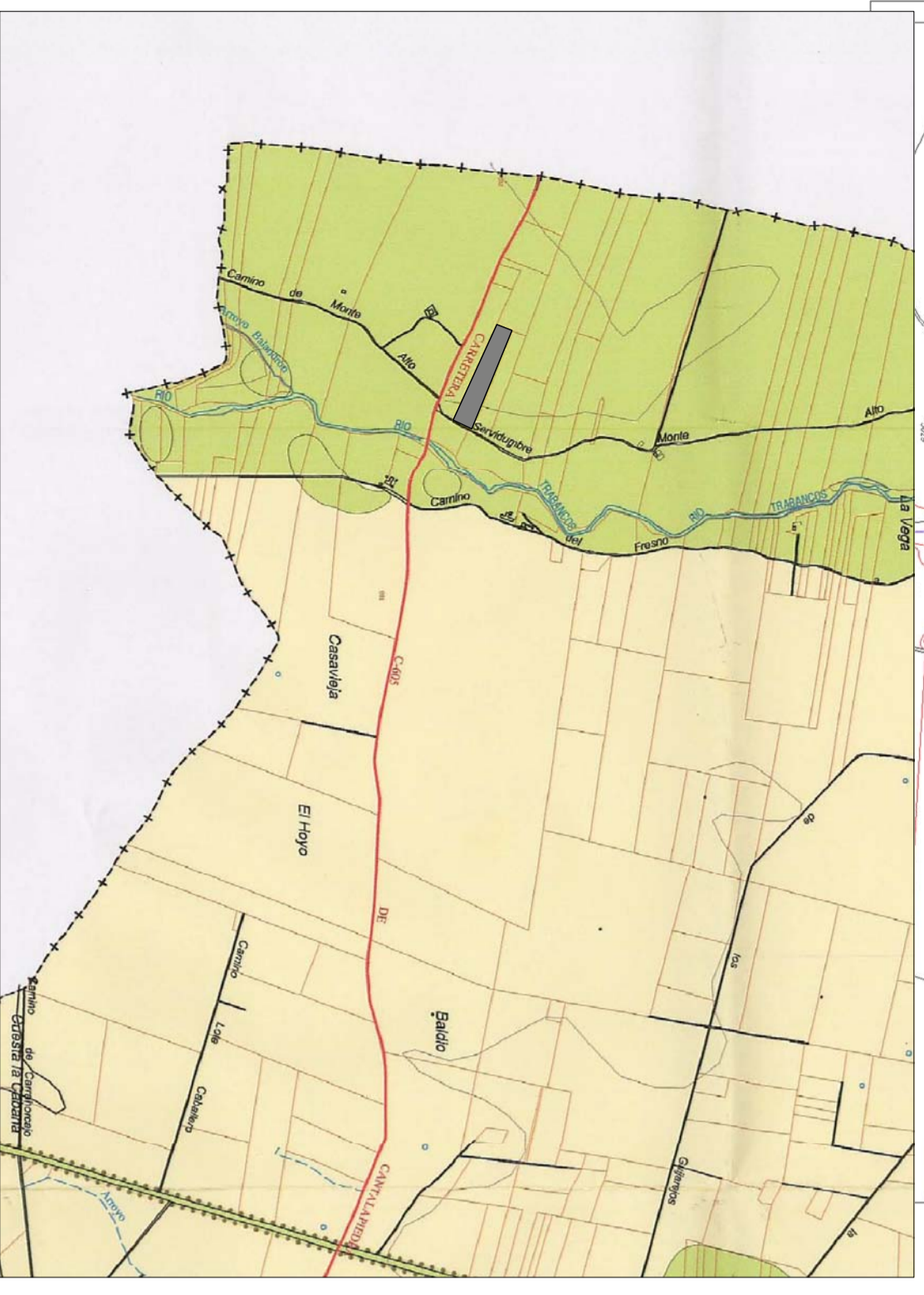

LEYENDA	
---	Límite de terreno municipal
---	Parcela de predios rústicos
---	Carretera de traza
---	Carretera
---	Camino
---	Parcela
---	Parcela
---	Otros

CLASES DE SUELO	
[Green]	Suelo Urbanizable
[Yellow]	Suelo Urbanizable Especial
[Orange]	Suelo Urbanizable Especial
[Light Green]	Suelo Urbanizable Especial
[Light Yellow]	Suelo Urbanizable Especial
[Light Orange]	Suelo Urbanizable Especial
[Light Green]	Suelo Urbanizable Especial
[Light Yellow]	Suelo Urbanizable Especial
[Light Orange]	Suelo Urbanizable Especial
[Light Green]	Suelo Urbanizable Especial

LEYENDA PLANO URBANISTICO



EMPLAZAMIENTO. FOTOGRAFIA AEREA

Colegio de Ingenieros Agrónomos de Centro y Canarias  
 Nº VISADO 115240 CLAVE SERR-C4YDBN FECHA 20/07/2021  
 Colegiado/a ANDRES RODRIGO, AUGUSTO JUL Nº 5082  
**VISADO**  
 A LOS EFECTOS REGLAMENTARIOS  
 Visado Digital con firma electrónica Pag. 1 de 1

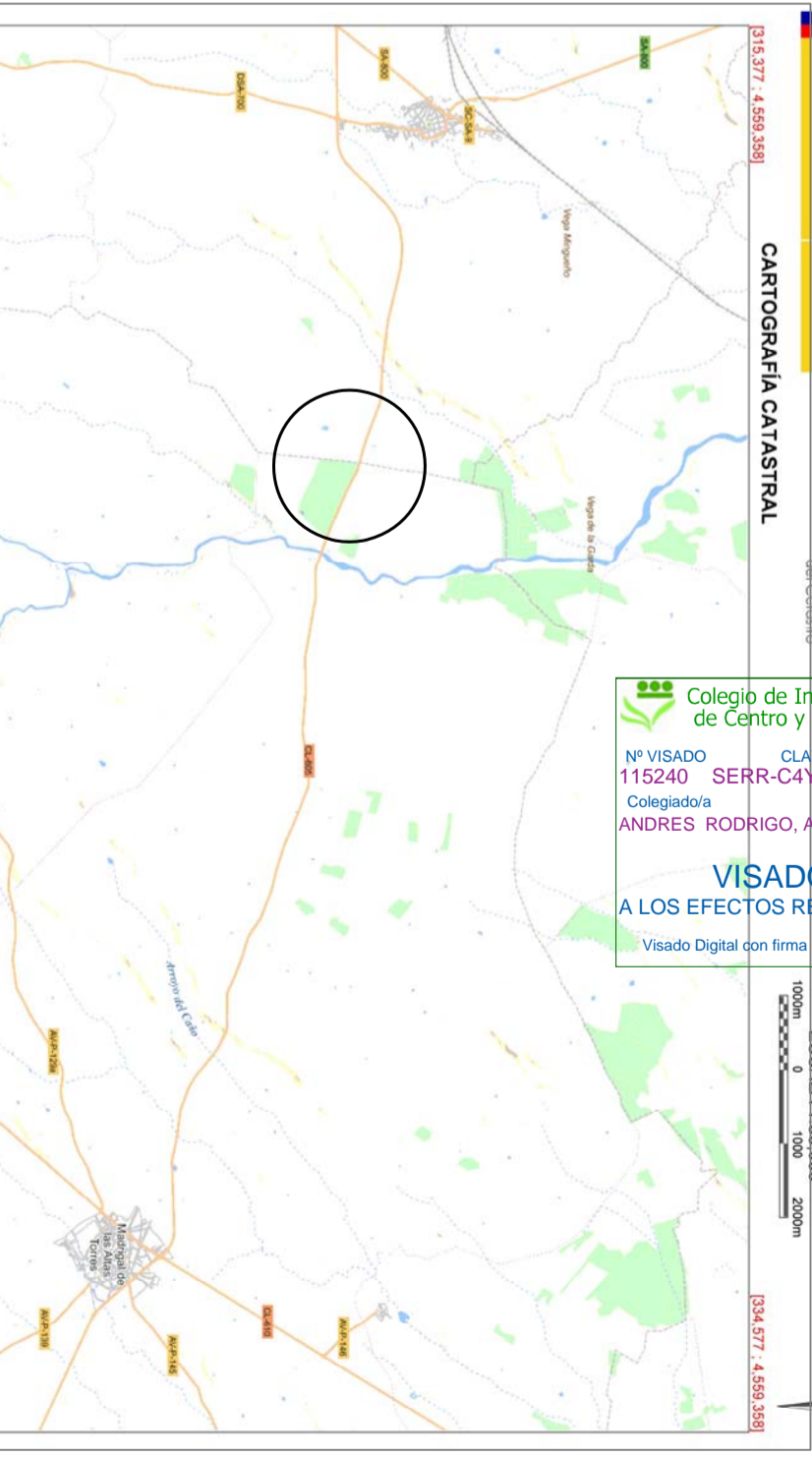

SITUACIÓN

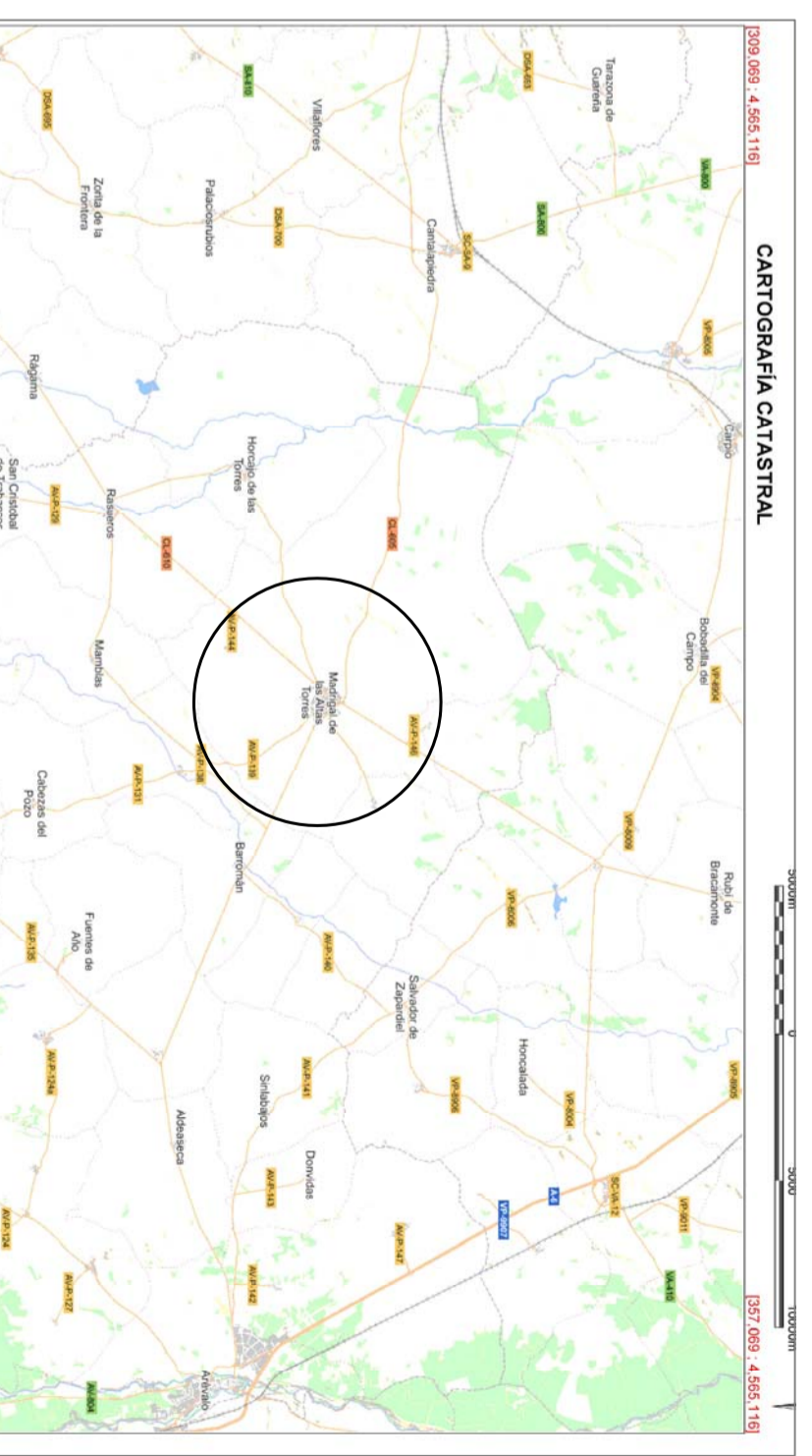

LOCALIZACIÓN

<p><b>JULIO 2021</b></p> <p>1</p>	<p>PROYECTO DE CEBADEROS DE VACUNO          Polígono 502, Parcela 5031          MADRIGAL DE LAS ALTAS TORRES (AVILA)          PROMOTOR: VILLA BONIFACIO S.L.</p>
-----------------------------------	--

**LOCALIZACIÓN, SITUACIÓN Y EEMPLAZAMIENTO**  
 www.apsingenieros.es  
 Alfonso de Castro nº31.  
 TLF: 923-24-89-50  
 TLF: 653 861627

**A. P. S.**  
 Augusto Andrés Rodrigo  
 Ingeniero Agrónomo